digilor

FICHE TECHNIQUE

TOTEM TACTILE RETAIL DOUBLE FACE 55”

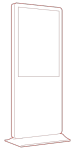

Véritable support de communication efficace et innovant, le totem tactile **RETAIL 55 pouces double face** deviendra votre nouvel outil de communication incontournable. Vos prospects/clients/visiteurs seront indéniablement séduits par son apparence et ses fonctionnalités.

CAPACITIF PROJETÉ

GARANTIE 3 ANS

55 POUCES

4K RÉSOLUTION 4K

COMPOSANTS PROFESSIONNELS

24/7 UTILISATION 24/7

ÉCRAN	PC EN OPTION (NON FOURNI AVEC LE MATÉRIEL)	GÉNÉRALITÉS
Taille : 55 pouces	**Type** : PC en option	**Dimensions LxHxP** : NC
Résolution : 4K UHD 3840 x 2160 px	**Processeur** : Intel Professionnel i3, i5, i7, i9	**Poids** : NC
Technologie tactile : Capacitif Projeté	**Mémoire vive** : 4, 8, 16, 32 Go	**Alimentation** : 220 V
Temps de réponse : 8 ms	**Connectivité** : RJ 45 + Wifi	**Garantie** : 3 ans (extension possible à 5 ans)
Angle de vue : 178° / 178°	**Système d'exploitation** : Windows Pro	**Accessoires fournis** : Connectiques
Contraste : 1100 : 1	**Stockage** : SSD 128Go, 256Go, 512Go ou HDD 1To, 2To	
Luminosité : 500 cd/m2		

digilor

DÉVELOPPEMENT D'APPLICATIONS

APPLICATIONS SUR-MESURE

Votre projet nécessite le développement de fonctionnalités avancées ? La connexion à vos outils internes ? Une synergie avec des périphériques (lecteurs de cartes, NFC, imprimante, objets connectés, etc) ?

Confiez-nous votre **cahier des charges** ! Nous analyserons vos besoins pour vous conseiller sur les solutions les plus adaptées, avec un chiffrage dans les meilleurs délais.

VOUS AVEZ UN PROJET ?

CONTACTEZ-NOUS

Digilor dispose en interne d'un des meilleurs studios de développement d'applications tactiles multitouch. Chez nous, pas de sous-traitance, nous vous accompagnons sur tous les aspects de votre projet : **Matériel** et **Logiciel**.

Nos équipes rassemblent des talents aux compétences transversales : **Gestion de Projet – UX Design – Ingénierie Développement – Support**. Forts de nombreuses réalisations réussies et d'un processus de R&D permanent, nous réalisons chaque année des dizaines d'applications tactiles.

Choisir **Digilor** pour la réalisation de votre application, c'est l'opportunité de donner du sens à la technologie pour la mettre au service de vos **objectifs opérationnels**.
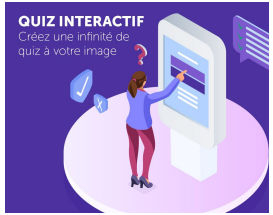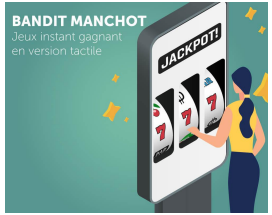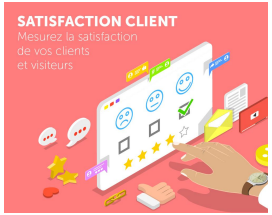
DÉCOUVREZ ÉGALEMENT NOS APPLICATIONS STANDARDISÉES