digilor

FICHE TECHNIQUE

ÉCRAN TACTILE ANDROID 27”

L’écran tactile **Android 27 pouces** PRODVX couplé à une application vous permet d’offrir à vos clients de larges compléments d’informations sur vos produits. Ils peuvent les découvrir sous tous les angles grâce à du contenu multimédia. Ce dispositif est capable de fonctionner 24h/7j en continu sans se soucier de dé/branchement.

CAPACITIF PROJETÉ

GARANTIE 3 ANS

27 POUCES

FACILE D’INSTALLATION

COMPOSANTS PROFESSIONNELS

PAYSAGE OU PORTRAIT

ÉCRAN	PC	GÉNÉRALITÉS
Taille : 27 pouces	**Type** : PC integré	**Dimensions LxHxP** : 651 x 392 x 43.5 mm
Résolution : HD 1920 x 1080 px	**Processeur** : Cortex A17, Quad Core, RK3288	**Poids** : 8.3 kg
Technologie tactile : Capacitif Projeté	**Mémoire vive** : 2GB DDR3 SDRAM	**Alimentation** : 12 V
Nombre de points de contact : 10	**Connectivité** : RJ 45 + Wifi	**Garantie** : 3 ans (extension possible à 5 ans)
Angle de vue : NC	**Système d'exploitation** : Android 8	**Accessoires fournis** : Connectiques
Contraste : 3000: 1	**Stockage** : 8 GB	
Luminosité : 300 cd/m2		

digilor

DÉVELOPPEMENT D'APPLICATIONS

APPLICATIONS SUR-MESURE

Votre projet nécessite le développement de fonctionnalités avancées ? La connexion à vos outils internes ? Une synergie avec des périphériques (lecteurs de cartes, NFC, imprimante, objets connectés, etc) ?

Confiez-nous votre **cahier des charges** ! Nous analyserons vos besoins pour vous conseiller sur les solutions les plus adaptées, avec un chiffrage dans les meilleurs délais.

VOUS AVEZ UN PROJET ?

CONTACTEZ-NOUS

Digilor dispose en interne d'un des meilleurs studios de développement d'applications tactiles multitouch. Chez nous, pas de sous-traitance, nous vous accompagnons sur tous les aspects de votre projet : **Matériel** et **Logiciel**.

Nos équipes rassemblent des talents aux compétences transversales : **Gestion de Projet – UX Design – Ingénierie Développement – Support**. Forts de nombreuses réalisations réussies et d'un processus de R&D permanent, nous réalisons chaque année des dizaines d'applications tactiles.

Choisir **Digilor** pour la réalisation de votre application, c'est l'opportunité de donner du sens à la technologie pour la mettre au service de vos **objectifs opérationnels**.
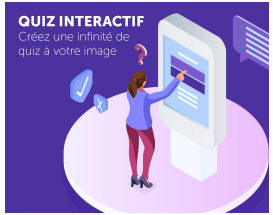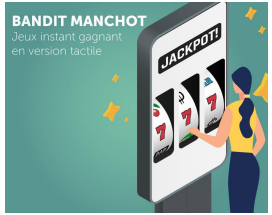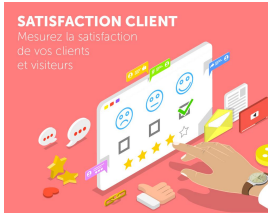
DÉCOUVREZ ÉGALEMENT NOS APPLICATIONS STANDARDISÉES