digilor

FICHE TECHNIQUE

SUPPORT TABLETTE ÉCO pour iPAD

Le support tablette éco pour iPad vous permet de proposer un dispositif de communication digitale simple en libre accès dans votre espace. Les utilisateurs peuvent y découvrir différentes applications et sites web sans que vous ne craignez de vol ou dégradation du matériel.

FACILE D'INSTALLATION

PAYSAGE OU PORTRAIT

MEILLEURE VENTE

GÉNÉRALITÉS

Dimensions LxHxP : 30 x 113,7 x 30 cm

Poids : 5 kg

Accessoires fournis : Connectiques

Alimentation : 220 V

Garantie : 3 ans

TABLETTES COMPATIBLES

(NON FOURNI AVEC LE MATÉRIEL)

Apple : Ipad 2, 3 , 4

digilor

DÉVELOPPEMENT D'APPLICATIONS

APPLICATIONS SUR-MESURE

Votre projet nécessite le développement de fonctionnalités avancées ? La connexion à vos outils internes ? Une synergie avec des périphériques (lecteurs de cartes, NFC, imprimante, objets connectés, etc) ?

Confiez-nous votre **cahier des charges** ! Nous analyserons vos besoins pour vous conseiller sur les solutions les plus adaptées, avec un chiffrage dans les meilleurs délais.

VOUS AVEZ UN PROJET ?

CONTACTEZ-NOUS

Digilor dispose en interne d'un des meilleurs studios de développement d'applications tactiles multitouch. Chez nous, pas de sous-traitance, nous vous accompagnons sur tous les aspects de votre projet : **Matériel** et **Logiciel**.

Nos équipes rassemblent des talents aux compétences transversales : **Gestion de Projet – UX Design – Ingénierie Développement – Support**. Forts de nombreuses réalisations réussies et d'un processus de R&D permanent, nous réalisons chaque année des dizaines d'applications tactiles.

Choisir **Digilor** pour la réalisation de votre application, c'est l'opportunité de donner du sens à la technologie pour la mettre au service de vos **objectifs opérationnels**.
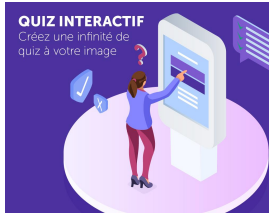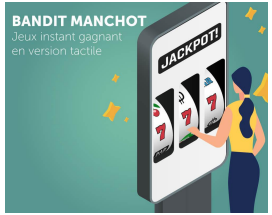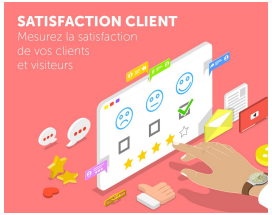
DÉCOUVREZ ÉGALEMENT NOS APPLICATIONS STANDARDISÉES