digilor

FICHE TECHNIQUE

SUPPORT TABLETTE iFID

Le support tablette tactile **iFid** est conçu pour protéger et sécuriser la tablette tout en maintenant l'angle idéal pour une interaction ergonomique. La tablette est incluse dans une borne qui peut se fixer facilement sur une table ou un comptoir, grâce à un encadrement et un bras flexible.

FACILE D'INSTALLATION

PAYSAGE OU PORTRAIT

HABILLAGE AIMANTÉ

GÉNÉRALITÉS

Dimensions LxHxP : 375 x 180 x 261 mm

Poids : 4 kg

Accessoires fournis : Connectiques

Options : RAL blanc ou noir, personnalisation de la plaque frontale, bouton Home et caméra frontal exposés ou recouverts

Garantie : 3 ans

EXEMPLE DE TABLETTES COMPATIBLES

(NON FOURNI AVEC LE MATÉRIEL)

Apple :

Ipad Mini 1, 2, 3, 4, 5
Ipad Air 1, 2, 3
Ipad 3, 4, 5, 6
Ipad Pro 9.7, 10.5, 11, 12.9

Samsung :

Samsung Tab A 9.7, 10.1, 10.5
Samsung Tab S2 9.7
Samsung Tab S3 9.7
Samsung Tab A6 10.1
Samsung Tab 4 10

Microsoft :

Microsoft Surface Pro 4, 5, 6
Microsoft Surface GO

digilor

DÉVELOPPEMENT D'APPLICATIONS

APPLICATIONS SUR-MESURE

Votre projet nécessite le développement de fonctionnalités avancées ? La connexion à vos outils internes ? Une synergie avec des périphériques (lecteurs de cartes, NFC, imprimante, objets connectés, etc) ?

Confiez-nous votre **cahier des charges** ! Nous analyserons vos besoins pour vous conseiller sur les solutions les plus adaptées, avec un chiffrage dans les meilleurs délais.

VOUS AVEZ UN PROJET ?

CONTACTEZ-NOUS

Digilor dispose en interne d'un des meilleurs studios de développement d'applications tactiles multitouch. Chez nous, pas de sous-traitance, nous vous accompagnons sur tous les aspects de votre projet : **Matériel** et **Logiciel**.

Nos équipes rassemblent des talents aux compétences transversales : **Gestion de Projet – UX Design – Ingénierie Développement – Support**. Forts de nombreuses réalisations réussies et d'un processus de R&D permanent, nous réalisons chaque année des dizaines d'applications tactiles.

Choisir **Digilor** pour la réalisation de votre application, c'est l'opportunité de donner du sens à la technologie pour la mettre au service de vos **objectifs opérationnels**.
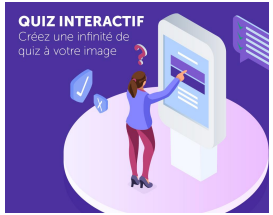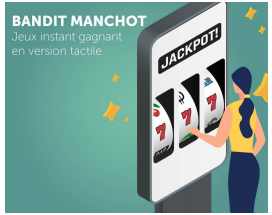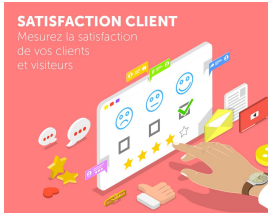
DÉCOUVREZ ÉGALEMENT NOS APPLICATIONS STANDARDISÉES