digilor

FICHE TECHNIQUE

BORNE TACTILE
SELF PAD 22”
avec clavier physique

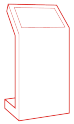

La borne tactile **SELF PAD 22 pouces** est l’outil idéal pour récolter des informations et interagir avec tous les publics. Son clavier intégré permet de naviguer ou de remplir des champs afin de faire des recherches, répondre à des enquêtes de satisfaction et autres actions.

NORMES PMR

GARANTIE 3 ANS

22 POUCES

FACILE D’INSTALLATION

FABRICATION FRANÇAISE

HABILLAGE AIMANTÉ

ÉCRAN	PC EN OPTION (NON FOURNI AVEC LE MATÉRIEL)	GÉNÉRALITÉS
Taille : 22 pouces	**Type** : PC en option	**Dimensions LxHxP** : 1354 x 685 x 500 mm
Résolution : Full HD 1920x1080 px	**Processeur** : Intel Professionnel i3, i5, i7, i9	**Poids** : NC
Technologie tactile : Capacitif Projeté	**Mémoire vive** : 4, 8, 16, 32 Go	**Alimentation** : 220 V
Nombre de points de contact : 10	**Connectivité** : RJ 45 + Wifi	**Garantie** : 3 ans (extension possible à 5 ans)
Angle de vue : 178° / 178°	**Système d'exploitation** : Windows Pro	**Accessoires fournis** : Connectiques
Contraste : 3000: 1	**Stockage** : SSD 128Go, 256Go, 512Go ou HDD 1To, 2To	**Option** : Personnalisation par un habillage aimanté
Luminosité : 225 cd/m2		
Temps de réponse : 12 ms		

digilor

DÉVELOPPEMENT D'APPLICATIONS

APPLICATIONS SUR-MESURE

Votre projet nécessite le développement de fonctionnalités avancées ? La connexion à vos outils internes ? Une synergie avec des périphériques (lecteurs de cartes, NFC, imprimante, objets connectés, etc) ?

Confiez-nous votre **cahier des charges** ! Nous analyserons vos besoins pour vous conseiller sur les solutions les plus adaptées, avec un chiffrage dans les meilleurs délais.

VOUS AVEZ UN PROJET ?

CONTACTEZ-NOUS

Digilor dispose en interne d'un des meilleurs studios de développement d'applications tactiles multitouch. Chez nous, pas de sous-traitance, nous vous accompagnons sur tous les aspects de votre projet : **Matériel** et **Logiciel**.

Nos équipes rassemblent des talents aux compétences transversales : **Gestion de Projet – UX Design – Ingénierie Développement – Support**. Forts de nombreuses réalisations réussies et d'un processus de R&D permanent, nous réalisons chaque année des dizaines d'applications tactiles.

Choisir **Digilor** pour la réalisation de votre application, c'est l'opportunité de donner du sens à la technologie pour la mettre au service de vos **objectifs opérationnels**.
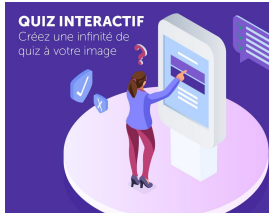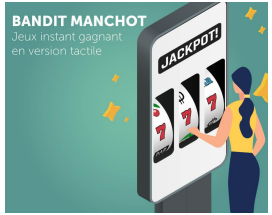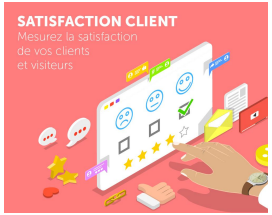
DÉCOUVREZ ÉGALEMENT NOS APPLICATIONS STANDARDISÉES